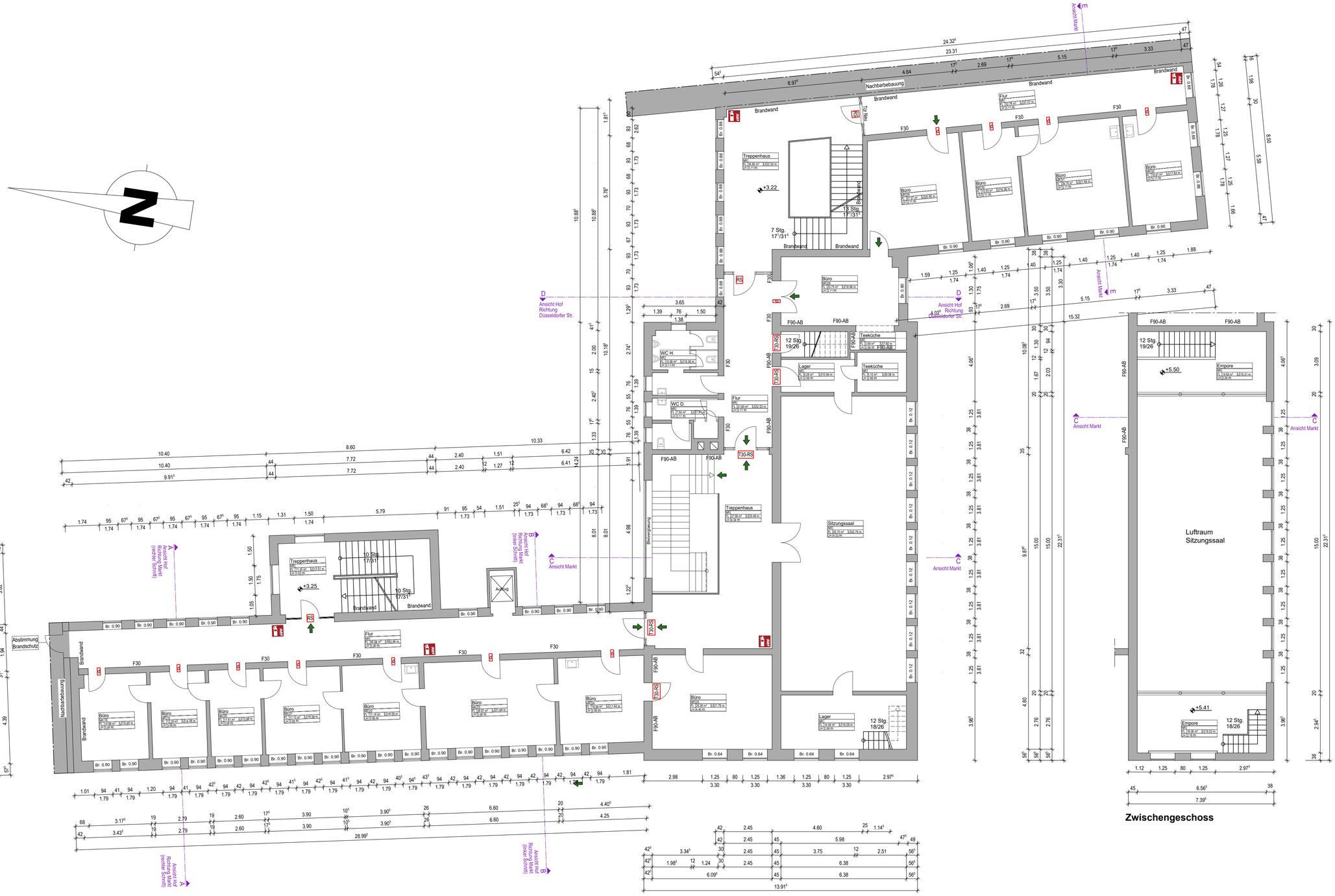

Legende

- Wände/Stütze Bestand
- Abriss
- Mauerwerk neu
- Trockenbau neu
- WC-Trennwand neu
- OKFF Oberkante Fertigfußboden
- OKRD Oberkante Rohdecke
- UZ Unterzug (**mit Deckenstärke**)
- DD Deckendurchbruch
- FD Fußbodendurchbruch
- BS Bodenschlitz
- WS Wandschlitz
- WD Wanddurchbruch
- KB Kernbohrung
- UKRD Unterkante Rohdecke
- BRf Brüstungshöhe fertig
- BRr Brüstungshöhe roh
- LH lichte Höhe

Ausschnitt Flurkarte: Quelle: www.tim-online.nrw.de

Kreis:	Düren	Flur:	018
Gemarkung:	Jülich	Flurstücke:	130/1

BESTANDSPLAN

Bauherr:	GIS Kreis Düren Bismarckstraße 16 52351 Düren
Objekt:	Dachsanierung Altes Rathaus Jülich Marktplatz 1 52428 Jülich
Inhalt:	**Grundriss 1. Obergeschoss**

Plan-Nr.:	Index:	Maßstab:	Datum: 03.03.2026	geprüft: -
1.3.3	-	1:100	Verfasser: -	genehmigt: -
			Projekt-Nummer: -	